

AFO 619 Configuratie beheer

619.1 Inleiding

Deze AFO biedt diverse opties gerelateerd aan de algemene configuratie van het systeem. Nadat u deze AFO heeft gekozen verschijnt onderstaand menu:



De opties worden in de volgende paragrafen nader toegelicht.

619.2 Instelling adres

Bij het definiëren van layouts voor de uitleenmodule (in AFO 483) kan de variabele \$\$ADRES worden gebruikt. Deze variabele zal dan de adresgegevens afdrukken zoals die hier zijn gedefinieerd.

Nadat u deze optie gekozen heeft verschijnt een invoerscherm:

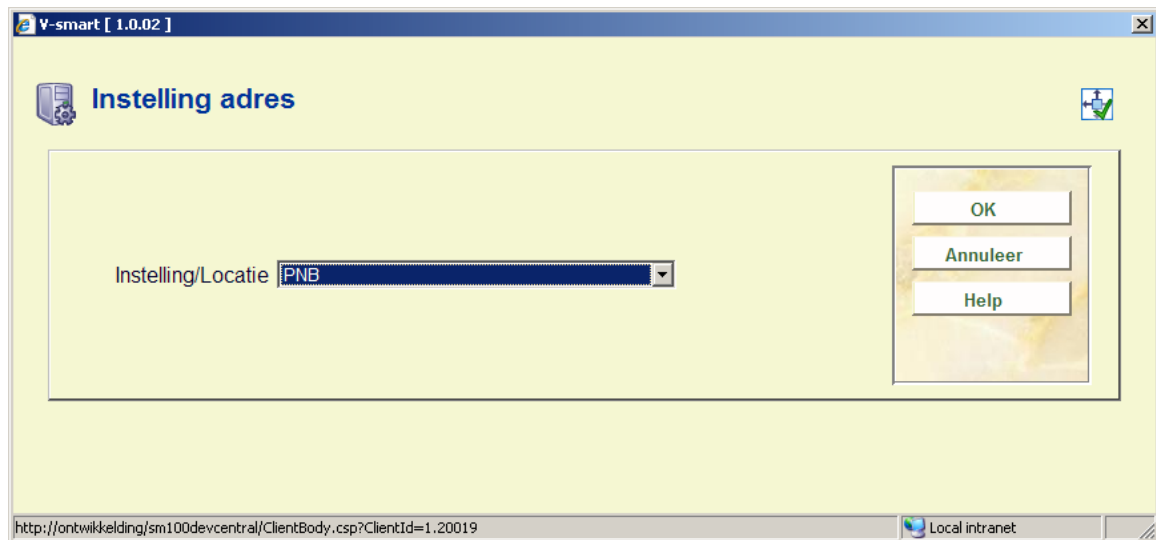

Wanneer er meer dan één meta instelling is, dient u een instelling te kiezen uit de dropdown lijst. Er wordt een invoerscherm getoond:

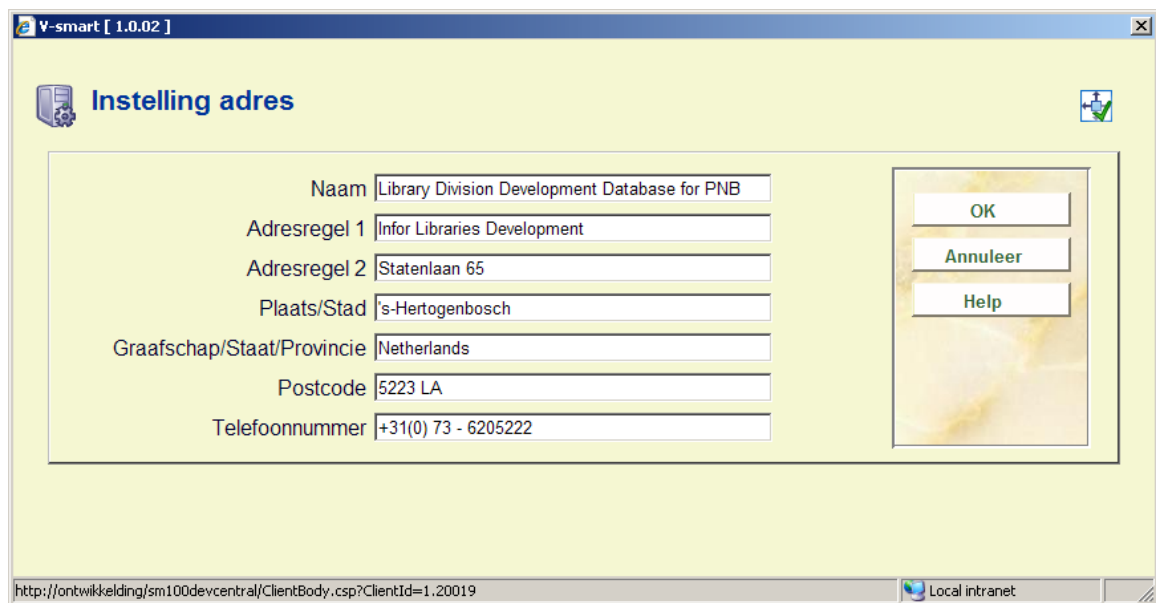

- Vul de gewenste adresgegevens in en klik op **OK**.

Let op

Deze optie is hetzelfde als de optie **Instelling adres** in AFO 617.

619.3 Locaties

Met deze optie kunt u de door het systeem gebruikte locaties beheren.

Nadat u deze optie heeft gekozen verschijnt een overzichtsscherm met de locaties voor de instelling waar u bent ingelogd:

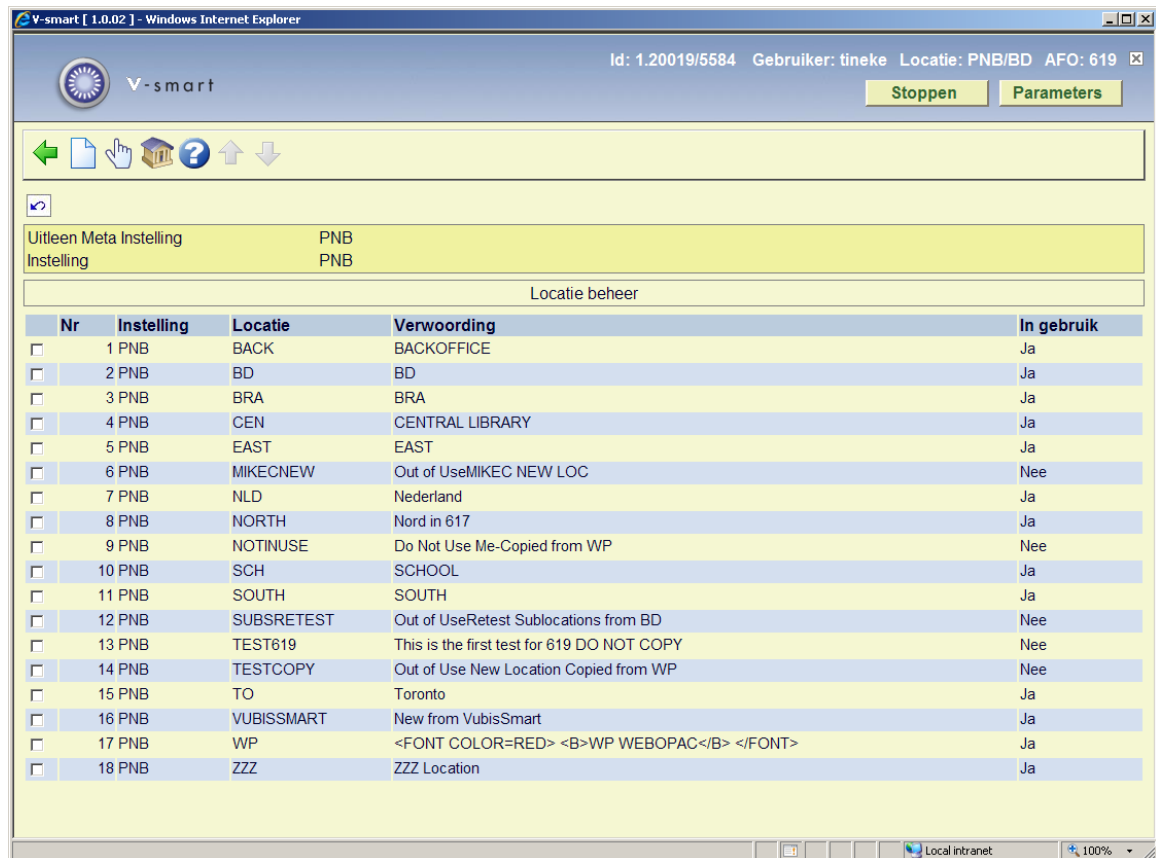

The screenshot shows a web browser window titled "V-smart [1.0.02] - Windows Internet Explorer". The page header includes the user ID "1.20019/5584", the user name "tineke", the location "PNB/BD", and the AFO number "619". There are buttons for "Stoppen" and "Parameters". Below the header, there are navigation icons and a breadcrumb trail: "Uitleen Meta Instelling PNB" and "Instelling PNB". The main content area is titled "Locatie beheer" and contains a table with 18 rows of location data.

Nr	Instelling	Locatie	Verwoording	In gebruik
<input type="checkbox"/>	1 PNB	BACK	BACKOFFICE	Ja
<input type="checkbox"/>	2 PNB	BD	BD	Ja
<input type="checkbox"/>	3 PNB	BRA	BRA	Ja
<input type="checkbox"/>	4 PNB	CEN	CENTRAL LIBRARY	Ja
<input type="checkbox"/>	5 PNB	EAST	EAST	Ja
<input type="checkbox"/>	6 PNB	MIKECNEW	Out of UseMIKEC NEW LOC	Nee
<input type="checkbox"/>	7 PNB	NLD	Nederland	Ja
<input type="checkbox"/>	8 PNB	NORTH	Nord in 617	Ja
<input type="checkbox"/>	9 PNB	NOTINUSE	Do Not Use Me-Copied from WP	Nee
<input type="checkbox"/>	10 PNB	SCH	SCHOOL	Ja
<input type="checkbox"/>	11 PNB	SOUTH	SOUTH	Ja
<input type="checkbox"/>	12 PNB	SUBSRETEST	Out of UseRetest Sublocations from BD	Nee
<input type="checkbox"/>	13 PNB	TEST619	This is the first test for 619 DO NOT COPY	Nee
<input type="checkbox"/>	14 PNB	TESTCOPY	Out of Use New Location Copied from WP	Nee
<input type="checkbox"/>	15 PNB	TO	Toronto	Ja
<input type="checkbox"/>	16 PNB	VUBISSMART	New from VubisSmart	Ja
<input type="checkbox"/>	17 PNB	WP	 WP WEBOPAC 	Ja
<input type="checkbox"/>	18 PNB	ZZZ	ZZZ Location	Ja

Opties op het scherm

Nieuw: Gebruik deze optie om een nieuwe locatie in te voeren. Zie sectie 619.3.1 voor meer informatie.

Kies nummer: Selecteer een regel en dan deze optie om de details van de geselecteerde locatie te bekijken/wijzigen. Zie sectie 619.3.2 voor meer informatie.

Wisselen instelling: Selecteer deze optie om de gedefinieerde locaties van een andere instelling te bekijken. Zie sectie 619.3.3 voor meer informatie.

619.3.1 Toevoegen locatie

Na het selecteren van de optie **Nieuw** verschijnt een invoerscherm:

Velden op het scherm

Code: een unieke code om de locatie te identificeren. Deze code verschijnt op diverse schermen binnen het systeem.
U mag alleen letters en cijfers gebruiken, speciale tekens en interpunctie zijn niet toegestaan.

Verwoording: additionele tekst bij de code. Deze verwoording verschijnt ook op diverse schermen binnen het systeem.

In gebruik: vink deze optie aan, wanneer de locatie in gebruik is. Locaties die eenmaal gedefinieerd zijn kunnen niet worden verwijderd. Ze kunnen alleen buiten gebruik gezet worden door deze optie uit te vinken. Code en verwoording verschijnen dan niet langer op diverse schermen binnen het systeem. Of ze verschijnen met een sterretje (*) ernaast om aan te geven dat ze niet meer gebruikt mogen worden. Ze zijn altijd nog zichtbaar in deze AFO.

Locatie om parameters van te kopiëren: Bij het invoeren van een nieuwe locatie, kunnen de parameters gekopieerd worden van een bestaande locatie. Selecteer de locatie waarvan de parameters gekopieerd moeten worden uit de dropdown lijst.

Ook de sublocaties kopiëren: Vink deze optie aan om de sublocaties als gedefinieerd voor de hierboven gekozen bestaande locatie te kopiëren naar de nieuwe locatie.

Adres details: dit zijn de adresgegevens van de locatie (die uiteraard kunnen afwijken van het adres van de instelling als gedefinieerd in de eerste optie van het AFO 619 menu).

Bij het definiëren van layouts voor de bestelmodule (in AFO 271) kan de variabele \$\$ADRES worden gebruikt. Deze variabele zal dan de adresgegevens afdrukken zoals die hier zijn

gedefinieerd. . Deze variabele kan worden gebruikt in combinatie met of in plaats van SHIPTO adressen.
Bij het definiëren van layouts voor de uitleenmodule (in AFO 483) kan de variabele \$\$ADLOC worden gebruikt. Deze variabele zal dan de adresgegevens afdrukken zoals die hier zijn gedefinieerd.

Let op

Deze gegevens zijn hetzelfde als in de optie **Locatie adres** in AFO 617.

Nadat u op **OK** heeft geklikt om de gegevens van de nieuwe locatie op te slaan, verschijnt een waarschuwing dat diverse andere parameters nog moeten worden ingesteld:

- AFO 469 - Object beheer parameters - Afhaalallocaties.
- AFO 489 – Parameters bewegingen van objecten.
- AFO 483 – Uitleenparameters: lay-out drukwerk.

alvorens deze nieuwe locatie gebruikt kan worden.

!!!!!!!!!!!!!!!!!!!!!!!!!!!! WAARSCHUWING !!!!!!!!!!!!!!!!!!!!!!!!!!!!!

Hiermee voegt u deze locatie toe (TVB)
aan het systeem voor de instelling (%IS) PNB.
Dit gebruikt de huidige parameters van locatie ().
als referentie waar mogelijk!
Dit parametrizeert NIET:
Definieer a.u.b. het volgende:
via AFO 469 Object beheer parameters-> Afhaalallocaties.
via AFO 489 'Parameters bewegingen van objecten'.
via AFO 483 'Uitleenparameters: layout drukwerk'.
!!!!!!!!!!!!!!!!!!!!!!!!!!!! WAARSCHUWING !!!!!!!!!!!!!!!!!!!!!!!!!!!!!

OKAnnuleer

Wanneer de locatie is aangemaakt, is deze beschikbaar op alle schermen in de uitleenmodule (parameters in 481, 482, 483 en functies in 423, 111, 141, enz.).

In AFO 141/SSP, is er een lijst met alle locaties.

Wanneer de locatie is aangemaakt, is deze zichtbaar in alle modules.

619.3.2 Wijzigen locatie

Na het selecteren van de optie **Kies nummer** verschijnt een invoerscherm:

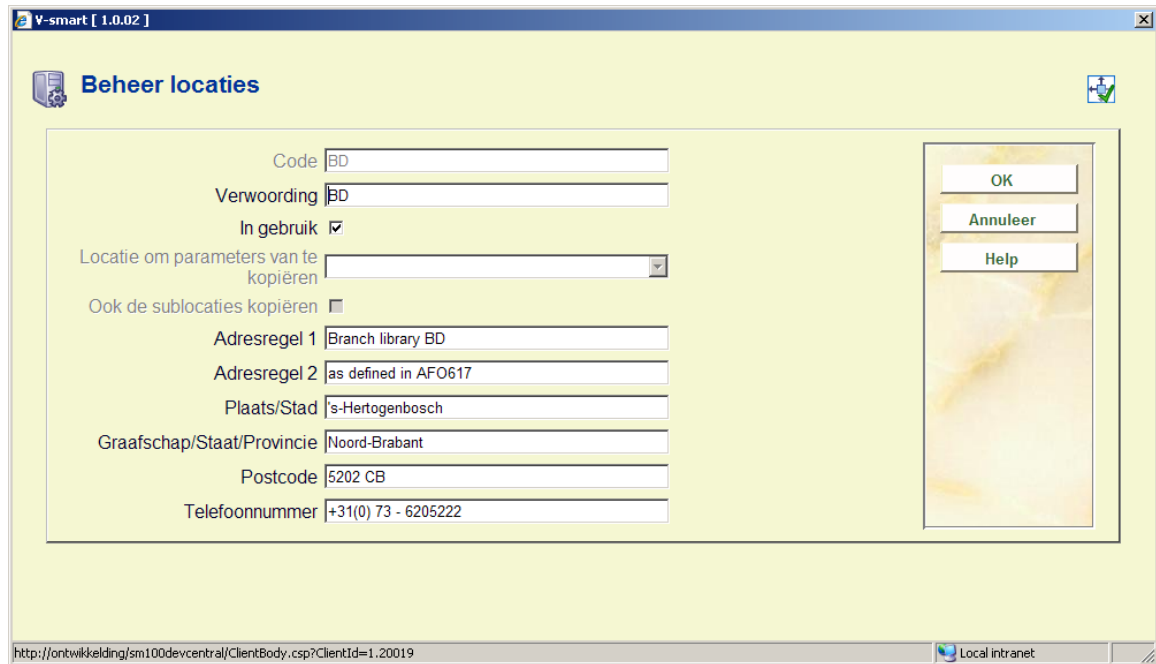

The screenshot shows a web application window titled "V-smart [1.0.02]" with a tab labeled "Beheer locaties". The form contains the following fields and controls:

- Code:
- Verwoording:
- In gebruik:
- Locatie om parameters van te kopiëren:
- Ook de sublocaties kopiëren:
- Adresregel 1:
- Adresregel 2:
- Plaats/Stad:
- Graafschap/Staat/Provincie:
- Postcode:
- Telefoonnummer:

On the right side of the form, there are three buttons: "OK", "Annuleer", and "Help". The status bar at the bottom shows the URL "http://ontwikkeling/sm100devcentral/ClientBody.csp?ClientId=1.20019" and "Local intranet".

Op dit scherm kunt u alleen de velden **Verwoording**, **In gebruik** en **Adres details** wijzigen. De andere velden zijn afgeschermd.

619.3.3 Wisselen instelling

Na het selecteren van de optie **Wisselen instelling** verschijnt een keuzeschermd:

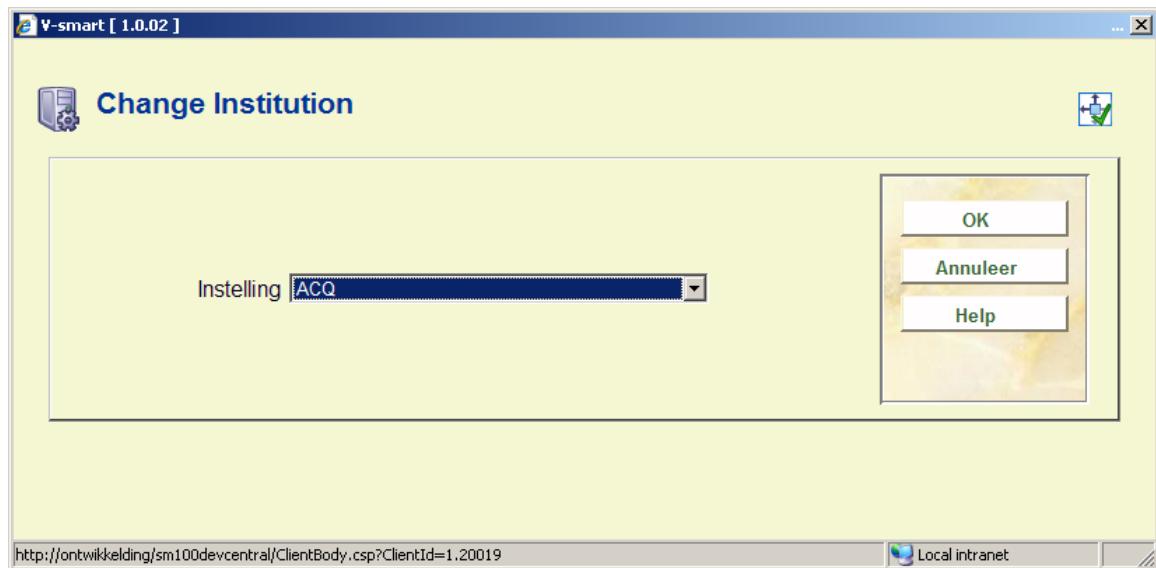

U kunt een andere Instelling (als gedefinieerd voor de meta instelling uitleen) selecteren uit de dropdown lijst. De nieuwe instelling wordt getoond in de header van het scherm:

Uitleen Meta Instelling	PNB
Instelling	ACQ

619.4 Aarden van het werk

Met deze optie kunt u de door het systeem gebruikte aarden van het werk beheren.

Nadat u deze optie heeft gekozen verschijnt een overzichtsscherm met de aarden van het werk voor de instelling/locatie waar u bent ingelogd:

Nr	Instelling	Aard van het werk	Verwoording	In gebruik exemplaaronderhoud	In gebruik systeemfuncties
<input type="checkbox"/>	1 PNB	ANN	[!!!]Annual reports	Ja	Ja
<input type="checkbox"/>	2 PNB	AVM	[!!!]Audiovisual materials	Ja	Ja
<input type="checkbox"/>	3 PNB	BIB	[!!!]Bibliographies	Ja	Ja
<input type="checkbox"/>	4 PNB	BLURAY	bluray	Ja	Ja
<input type="checkbox"/>	5 PNB	BO	Boeken	Ja	Ja
<input type="checkbox"/>	6 PNB	BRO	[!!!]Brochures	Ja	Ja
<input type="checkbox"/>	7 PNB	CB	Children's Book	Ja	Ja
<input type="checkbox"/>	8 PNB	CD	[!!!]CDs	Ja	Ja
<input type="checkbox"/>	9 PNB	CDADULT	Adult CDs	Ja	Ja
<input type="checkbox"/>	10 PNB	CDCHILD	Children's CD	Ja	Ja
<input type="checkbox"/>	11 PNB	CDR	[!!!]CD-ROMs	Ja	Ja
<input type="checkbox"/>	12 PNB	DONOTUSE	Category Out Of Use	Nee	Nee
<input type="checkbox"/>	13 PNB	ELECTRONIC	electronic	Ja	Ja
<input type="checkbox"/>	14 PNB	INF	[!!!]Information bulletins	Ja	Ja
<input type="checkbox"/>	15 PNB	LAW	[!!!]Law / jurisdiction	Nee	Nee
<input type="checkbox"/>	16 PNB	MAP	[!!!]Maps	Ja	Ja
<input type="checkbox"/>	17 PNB	MISC	[!!!]Miscellaneous	Ja	Ja
<input type="checkbox"/>	18 PNB	NOR	[!!!]Norms	Ja	Ja
<input type="checkbox"/>	19 PNB	PAPER	PAPER	Ja	Ja
<input type="checkbox"/>	20 PNB	PER	[!!!]Periodicals	Ja	Ja

Opties op het scherm

Nieuw: Gebruik deze optie om een nieuwe aard van het werk in te voeren. Zie sectie 619.4.1 voor meer informatie.

Kies nummer: Selecteer een regel en dan deze optie om de details van de geselecteerde code te bekijken/wijzigen. Zie sectie 619.4.2 voor meer informatie.

Wisselen instelling/locatie: Selecteer deze optie om de gedefinieerde aard van het werk van een andere instellinglocatie combinatie te bekijken. Zie sectie 619.4.3 voor meer informatie.

619.4.1 Toevoegen aard van het werk

Na het selecteren van de optie **Nieuw** verschijnt een invoerscherm:

Beheer Aard van het werk

Code

Verwoording [dut]

Verwoording [eng]

Verwoording [fre]

In gebruik exemplaaronderhoud

In gebruik systeem functies

Kopiëren van

OK

Annuleer

Help

http://ontwikkeling/sm100devcentral/ClientBody.csp?ClientId=1.20019 Local intranet

Velden op het scherm

Code: een unieke code om de locatie te identificeren. Deze code verschijnt op diverse schermen binnen het systeem.

Verwoording [taal] : additionele tekst [per taal] bij de code. Deze verwoording verschijnt ook op diverse schermen binnen het systeem.

In gebruik exemplaaronderhoud: vink deze optie aan wanneer de aard van het werk in gebruik is voor het toevoegen en wijzigen van exemplaren in AFO 111, 211, 216, 222, 311 en 423.

In gebruik systeem functies: vink deze optie aan wanneer de aard van het werk in gebruik is voor de parameters in AFO 481/482.

Let op

Aarden van het werk die eenmaal gedefinieerd zijn kunnen niet worden verwijderd. Ze kunnen alleen buiten gebruik gezet worden door deze optie uit te vinken. Code en verwoording verschijnen dan met een sterretje (*) ernaast om aan te geven dat ze niet meer gebruikt mogen worden. Ze zijn altijd nog zichtbaar in deze AFO.

Kopiëren van: Bij het invoeren van een nieuwe aard van het werk, kunnen de parameters gekopieerd worden van een bestaande aard van het werk. Selecteer de aard van het werk waarvan de parameters gekopieerd moeten worden uit de dropdown lijst.

Nadat u op **OK** heeft geklikt om de gegevens van de nieuwe aard van het werk op te slaan, verschijnt een waarschuwing dat diverse andere parameters nog moeten worden ingesteld:

- AFO 481 – Uitleenparameters algemeen - Maximum aantallen - Subtotalen.

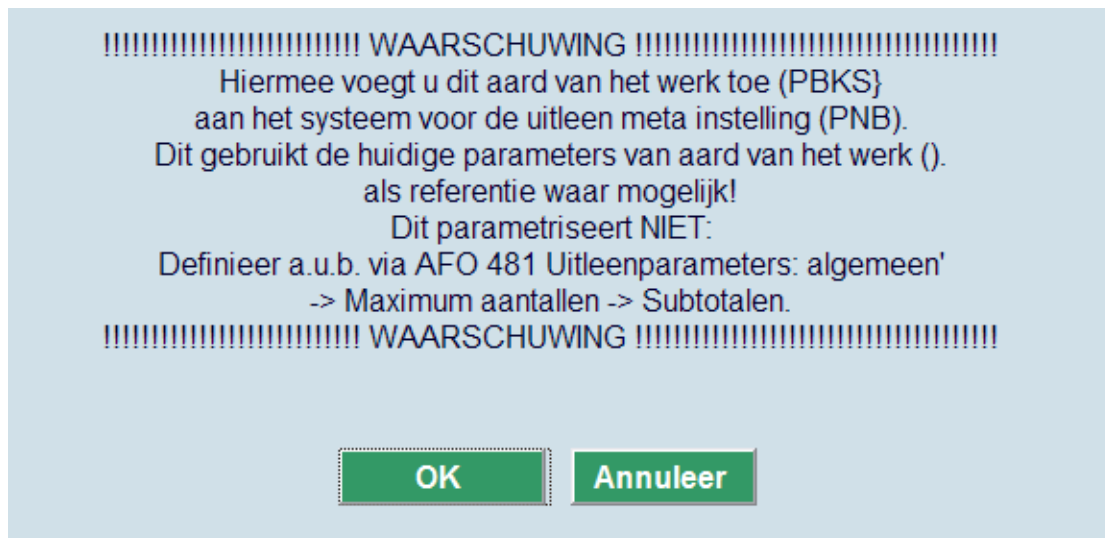

In AFO 141/SSP, is er een lijst met alle aarden van het werk.

Wanneer de aard van het werk is aangemaakt, is deze beschikbaar op alle schermen in de uitleenmodule (parameters in 481, 482, 483 en functies in 423, 111, 141, enz.).

619.4.2 Wijzigen aard van het werk

Na het selecteren van de optie **Kies nummer** verschijnt een invoerscherm:

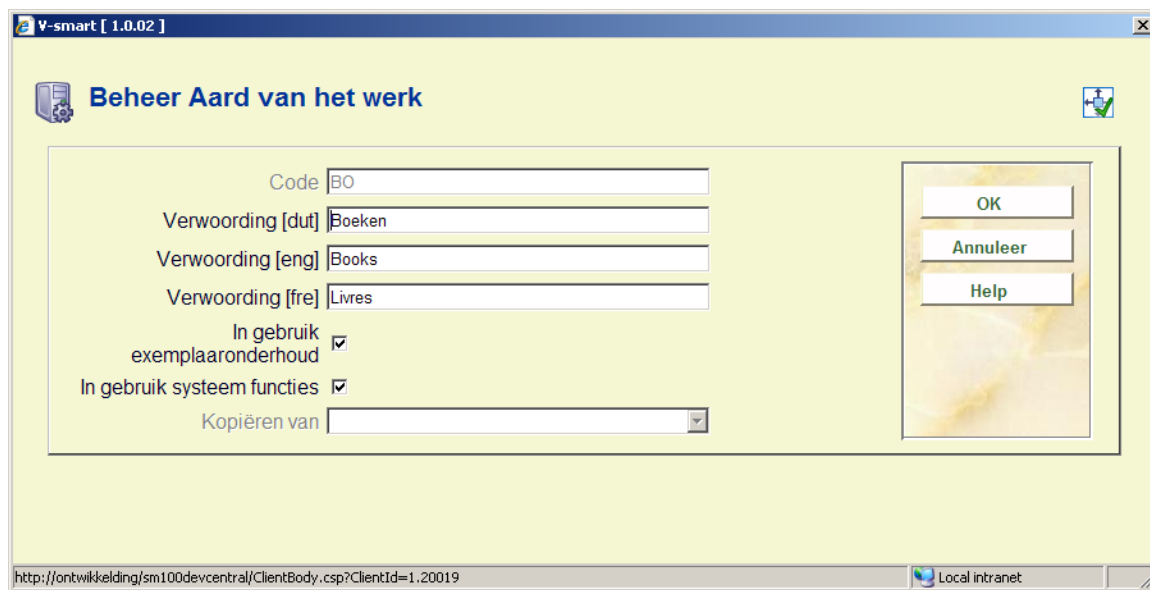

Op dit scherm kunt u alleen de velden **Verwoording** en **In gebruik** wijzigen. De andere velden zijn afgeschermd.

619.4.3 Wisselen instelling/locatie

Na het selecteren van de optie **Wisselen instelling/locatie** verschijnt een keuzeschermd:



Voer een nieuwe instelling/locatie combinatie in (die bestaat binnen uw meta instelling uitleen). De nieuwe instelling/locatie combinatie wordt getoond in de header van het scherm:

Uitleen Meta Instelling	PNB
Instelling/Locatie	PNB/BRA

- **Document control - Change History**

Version	Date	Change description	Author
1.0	August 2008	Creation New AFO in 2.4.3	
2.0	November 2009	clarification of Code fields part of 2.0 updates	